



فرم شناسنامه خدمت دستگاه اجرایی

۱- عنوان خدمت: تغییر قطر انشعاب		۲- شناسه خدمت: ۱۵۰۳۱۴۵۳۱۰۵	
۳- ارائه دهنده خدمت	نام دستگاه اجرایی: شرکت های آب و فاضلاب شهری و روستایی		
	نام دستگاه مادر: شرکت مهندسی آب و فاضلاب کشور		
۴- مشخصات خدمت	شرح خدمت این فرآیند برای ارائه خدمت افزایش یا کاهش قطر انشعاب موجود با رعایت مفاد بند ۲۱-۴ آیین نامه عملیاتی و شرایط عمومی تعرفه های آب و فاضلاب صورت می پذیرد.		
	نوع خدمت	<input checked="" type="checkbox"/> خدمت به شهروندان (G2C) <input checked="" type="checkbox"/> خدمت به کسب و کار (G2B) <input checked="" type="checkbox"/> خدمت به دیگر دستگاه های دولتی (G2G)	
	ماهیت خدمت	<input checked="" type="checkbox"/> تصدی گری <input type="checkbox"/> حاکمیتی	
	سطح خدمت	<input type="checkbox"/> ملی <input type="checkbox"/> منطقه ای <input type="checkbox"/> استانی <input checked="" type="checkbox"/> شهری <input checked="" type="checkbox"/> روستایی	
	رویداد مرتبط با:	<input type="checkbox"/> تولد <input type="checkbox"/> آموزش <input type="checkbox"/> سلامت <input type="checkbox"/> مالیات <input type="checkbox"/> کسب و کار <input type="checkbox"/> تامین اجتماعی <input type="checkbox"/> ثابت مالکیت	
	نحوه آغاز خدمت	<input checked="" type="checkbox"/> تقاضای گیرنده خدمت <input type="checkbox"/> فرارسیدن زمانی مشخص <input type="checkbox"/> رخداد رویدادی مشخص <input type="checkbox"/> تشخیص دستگاه <input type="checkbox"/> سایر: ...	
	مدارک لازم برای انجام خدمت	مجوزهای لازم از دستگاه های مرتبط	
	قوانین و مقررات بالادستی	آیین نامه عملیاتی و شرایط عمومی تعرفه های آب و فاضلاب تعرفه ها و دستورالعمل های ابلاغی متوسط ۸۰ هزار خدمت در سال ۱۲ روز	
	۵- جزئیات خدمت	آمار تعداد خدمت گیرندگان متوسط مدت زمان ارائه خدمت: تواتر تعداد بار مراجعه حضوری هزینه ارائه خدمت (ریال) به خدمت گیرندگان	
	۶- نحوه دسترسی به خدمت	آدرس دقیق و مستقیم خدمت در وبگاه در صورت الکترونیکی بودن همه یا بخشی از آن https://esd.abfa-iland.ir/	
نام سامانه مربوط به خدمت در صورت الکترونیکی بودن همه یا بخشی از آن: میز خدمت الکترونیکی			
مراحل خدمت		نوع ارائه	رسانه ارتباطی خدمت
در مرحله اطلاع رسانی خدمت		<input checked="" type="checkbox"/> الکترونیکی <input type="checkbox"/> غیر الکترونیکی	<input checked="" type="checkbox"/> اینترنتی (مانند وبگاه دستگاه) <input type="checkbox"/> پست الکترونیک <input checked="" type="checkbox"/> تلفن گویا یا مرکز تماس <input type="checkbox"/> سایر (با ذکر نحوه دسترسی) <input type="checkbox"/> تلفن همراه (برنامه کاربردی) <input type="checkbox"/> ارسال پستی <input type="checkbox"/> پیام کوتاه
در مرحله اطلاع رسانی خدمت	<input type="checkbox"/> غیر الکترونیکی	دیگر ضروری مراجع حضوری <input type="checkbox"/> جهت احراز اصالت فرد <input type="checkbox"/> جهت احراز اصالت مدرک <input type="checkbox"/> نبود زیرساخت ارتباطی مناسب <input type="checkbox"/> سایر:	مراجعه به دستگاه: <input type="checkbox"/> ملی <input type="checkbox"/> استانی <input type="checkbox"/> شهرستانی

				<input checked="" type="checkbox"/> الکترونیکی <input type="checkbox"/> غیر الکترونیکی		در مرحله درخواست خدمت	<input checked="" type="checkbox"/> اینترنتی (مانند وبگاه دستگاه) <input type="checkbox"/> تلفن همراه (برنامه کاربردی) <input type="checkbox"/> پست الکترونیک <input type="checkbox"/> ارسال پستی <input checked="" type="checkbox"/> تلفن گویا یا مرکز تماس <input type="checkbox"/> پیام کوتاه <input checked="" type="checkbox"/> دفاتر پیشخوان شماره قرارداد واگذاری خدمات به دفاتر پیشخوان: <input checked="" type="checkbox"/> عناوین مشابه دفاتر پیشخوان <input type="checkbox"/> سایر (با ذکر نحوه دسترسی)	
مراجعه به دستگاه: <input type="checkbox"/> ملی <input type="checkbox"/> استانی <input type="checkbox"/> شهرستانی		<input type="checkbox"/> جهت احراز اصالت فرد <input type="checkbox"/> جهت احراز اصالت مدرک <input type="checkbox"/> نبود زیرساخت ارتباطی مناسب <input type="checkbox"/> سایر: تحویل مجوزها لازم از دستگاههای مرتبط		دیگر ضرورت مراجعه حضوری				<input type="checkbox"/> غیر الکترونیکی
				<input checked="" type="checkbox"/> الکترونیکی <input type="checkbox"/> غیر الکترونیکی		مرحله تولید خدمت (فرایند داخل دستگاه با ارتباط با دیگر دستگاه ها)	<input checked="" type="checkbox"/> اینترنتی (مانند درگاه دستگاه) <input type="checkbox"/> اینترنتی (مانند اینترنت داخلی دستگاه یا ERP) <input type="checkbox"/> پست الکترونیک <input checked="" type="checkbox"/> سایر (با ذکر نحوه دسترسی): اینترنت دستگاه تحویل مجوزهای لازم از دستگاههای مرتبط و تکمیل فرایند ارایه خدمت	
				دیگر ضرورت مراجعه حضوری				
				<input type="checkbox"/> الکترونیکی <input checked="" type="checkbox"/> غیر الکترونیکی		در مرحله ارائه خدمت	<input type="checkbox"/> اینترنتی (مانند وبگاه دستگاه) <input type="checkbox"/> تلفن همراه (برنامه کاربردی) <input type="checkbox"/> پست الکترونیک <input type="checkbox"/> ارسال پستی <input type="checkbox"/> تلفن گویا یا مرکز تماس <input type="checkbox"/> پیام کوتاه <input type="checkbox"/> دفاتر پیشخوان شماره قرارداد واگذاری خدمات به دفاتر پیشخوان: <input type="checkbox"/> عناوین مشابه دفاتر پیشخوان <input type="checkbox"/> سایر (با ذکر نحوه دسترسی)	
مراجعه به دستگاه: <input type="checkbox"/> ملی <input type="checkbox"/> استانی <input type="checkbox"/> شهرستانی		<input type="checkbox"/> جهت احراز اصالت فرد <input type="checkbox"/> جهت احراز اصالت مدرک <input type="checkbox"/> نبود زیرساخت ارتباطی مناسب <input checked="" type="checkbox"/> سایر: تغییر قطر و نصب کنتور		دیگر ضرورت مراجعه حضوری				
استعلام الکترونیکی		استعلام الکترونیکی		فیلدهای موردتبادل		نام سامانه های دیگر	۷- ارتباط خدمت با سایر سامانه ها (بانکهای اطلاعاتی) در دستگاه	
استعلام غیر الکترونیکی	برخط online	دستیای (Batch)	موقعیت جغرافیایی - جهت تایید وجود یا عدم وجود شبکه	سامانه GIS				
اگر استعلام غیر الکترونیکی است، استعلام توسط:		استعلام الکترونیکی برخط online دستیای (Batch)		مبلغ (در صورت پرداخت هزینه)	فیلدهای موردتبادل	نام سامانه های دستگاه دیگر	نام دستگاه دیگر	۸- ارتباط خدمت با سایر دستگاههای دیگر
<input type="checkbox"/> دستگاه <input checked="" type="checkbox"/> مراجعه کننده		<input type="checkbox"/> <input type="checkbox"/>		-	مجوز حفاری	-	شهرداری / دهیاری	
<input type="checkbox"/> دستگاه <input checked="" type="checkbox"/> مراجعه کننده		<input type="checkbox"/> <input type="checkbox"/>		-	مجوز حفاری	-	شرکت ملی گاز	
<input type="checkbox"/> دستگاه <input checked="" type="checkbox"/> مراجعه کننده		<input type="checkbox"/> <input type="checkbox"/>		-	مجوز حفاری	-	اداره کل مخابرات	
<input type="checkbox"/> دستگاه <input checked="" type="checkbox"/> مراجعه کننده		<input type="checkbox"/> <input type="checkbox"/>		-	مجوز راه و حفاری	-	پلیس راهور	

جهاد کشاورزی	—	نامه مجوز واگذاری	—	<input type="checkbox"/>	<input type="checkbox"/>	دستگاه مراجعه کننده
۹- عناوین فرایندهای خدمت	۱- ثبت درخواست از طریق درگاههای موجود (پرتال، دفاتر پیشخوان، سامانه های تلفنی و ...) و تخصیص کد پیگیری و بررسی مدارک					
	۲- ارزیابی و امکان سنجی تغییر قطر انشعاب در محل مورد تقاضا					
	۳- صدور معرفی نامه به ارگانهای مرتبط جهت اخذ مجوزهای لازم					
	۴- انجام محاسبات و صدور صورتحساب تغییر قطر و اعلام به متقاضی جهت پرداخت هزینه ها					
	۵- پرداخت هزینه ها، اجرای عملیات تغییر قطر انشعاب					
	۶- اطلاع رسانی به درخواست کننده در تمامی مراحل از طریق سامانه الکترونیکی شامل: (اینترنت ، پیام کوتاه ، ایمیل، تلفن گویا) جهت پیگیری					

۱۰- نمودار ارتباطی فرایندهای خدمت

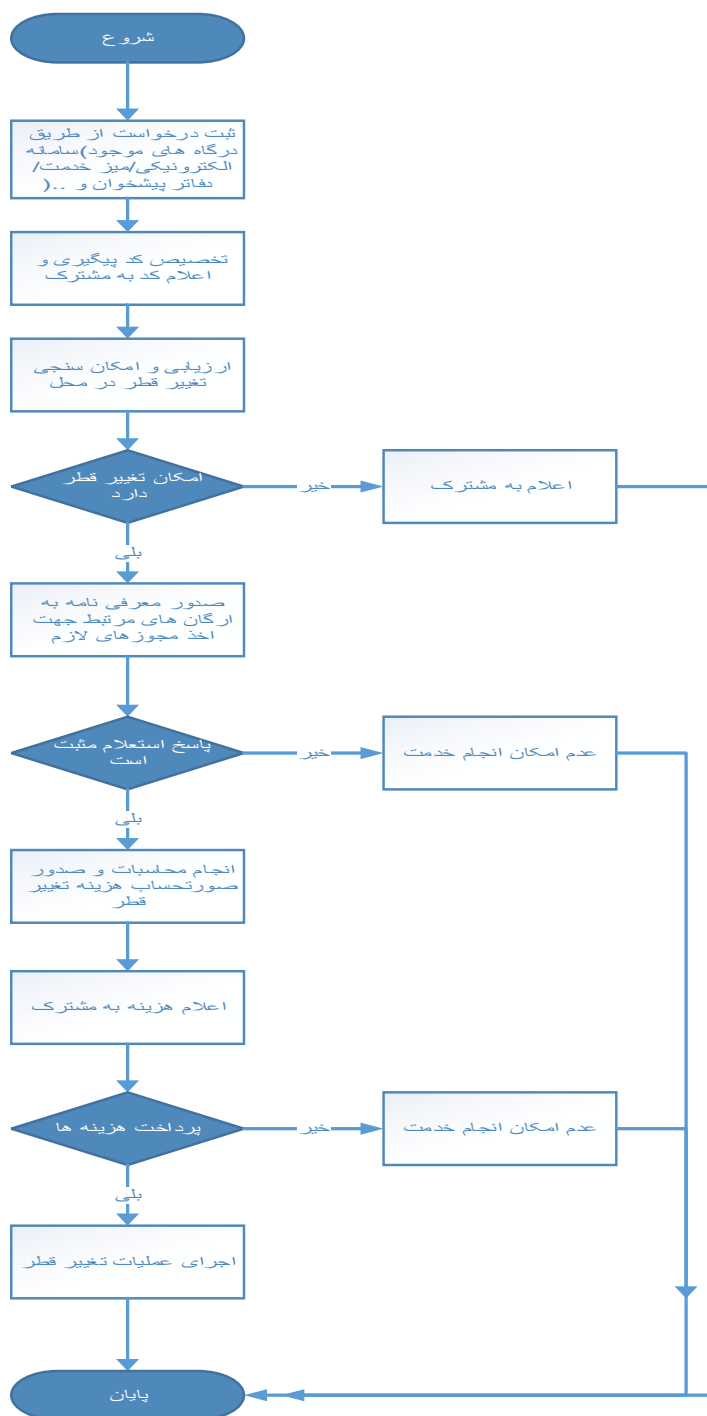

نام و نام خانوادگی تکمیل کننده فرم: مهین شکيبا	تلفن: ۰۲۱۸۹۶۰۳۶۱۳	پست الکترونیک: shakiba@nww.ir	واحد مربوط: فن آوری اطلاعات و توسعه دولت الکترونیک
---	----------------------	----------------------------------	---